Electrolux PROFESSIONAL

Preparazione Statica
Scaffale con 4 ripiani in acciaio inox AISI 304, da 970 mm

ARTICOLO N° _____

MODELLO N° _____

NOME _____

SIS # _____

AIA # _____

132945 (NSC970)

Scaffale con 4 ripiani in acciaio inox AISI 304, da 970 mm

Descrizione

Articolo N° _____

Costruito in acciaio inox AISI 304 e composto da 4 ripiani.
Altezze dei ripiani intermedi regolabili.
Carico massimo per ripiano: 150 Kg/mq uniformemente distribuiti.

Costruzione

- Ripiani intermedi progettati per sopportare un carico massimo di 600 kg; il carico può essere posizionato a diverse altezze grazie alle mensole.
- Modello costruito interamente in acciaio inox, con solidi ripiani anch'essi in acciaio inox.

Approvazione: _____

Preparazione Statica
Scaffale con 4 ripiani in acciaio inox AISI 304, da 970 mm

Fronte

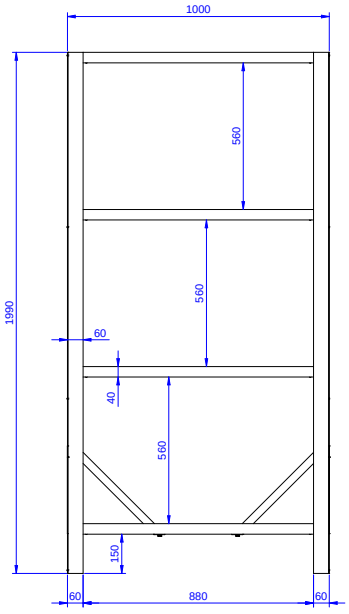

Lato

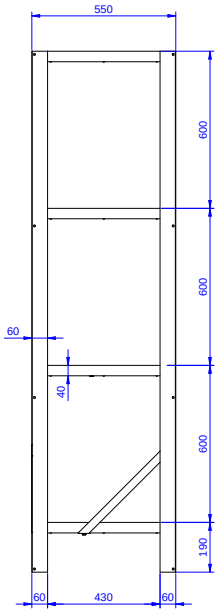

Alto

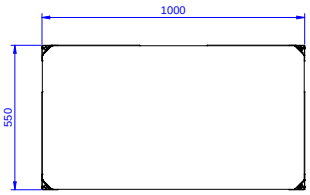

Informazioni chiave

Dimensioni esterne, larghezza:	
132945 (NSC970)	1000 mm
Dimensioni esterne, profondità:	550 mm
Dimensioni esterne, altezza:	1990 mm
Massima capacità di carico:	600 Kg kg
Numero ripiani:	
Peso netto:	33 kg

L'azienda si riserva il diritto di apportare modifiche ai prodotti senza preavviso